ГЕНЕРАЛЬНЫЙ ПЛАН УЯНСКОГО МУНИЦИПАЛЬНОГО ОБРАЗОВАНИЯ КУЙТУНСКОГО РАЙОНА ИРКУТСКОЙ ОБЛАСТИ

Карта использования территории поселения (М 1: 25 000)

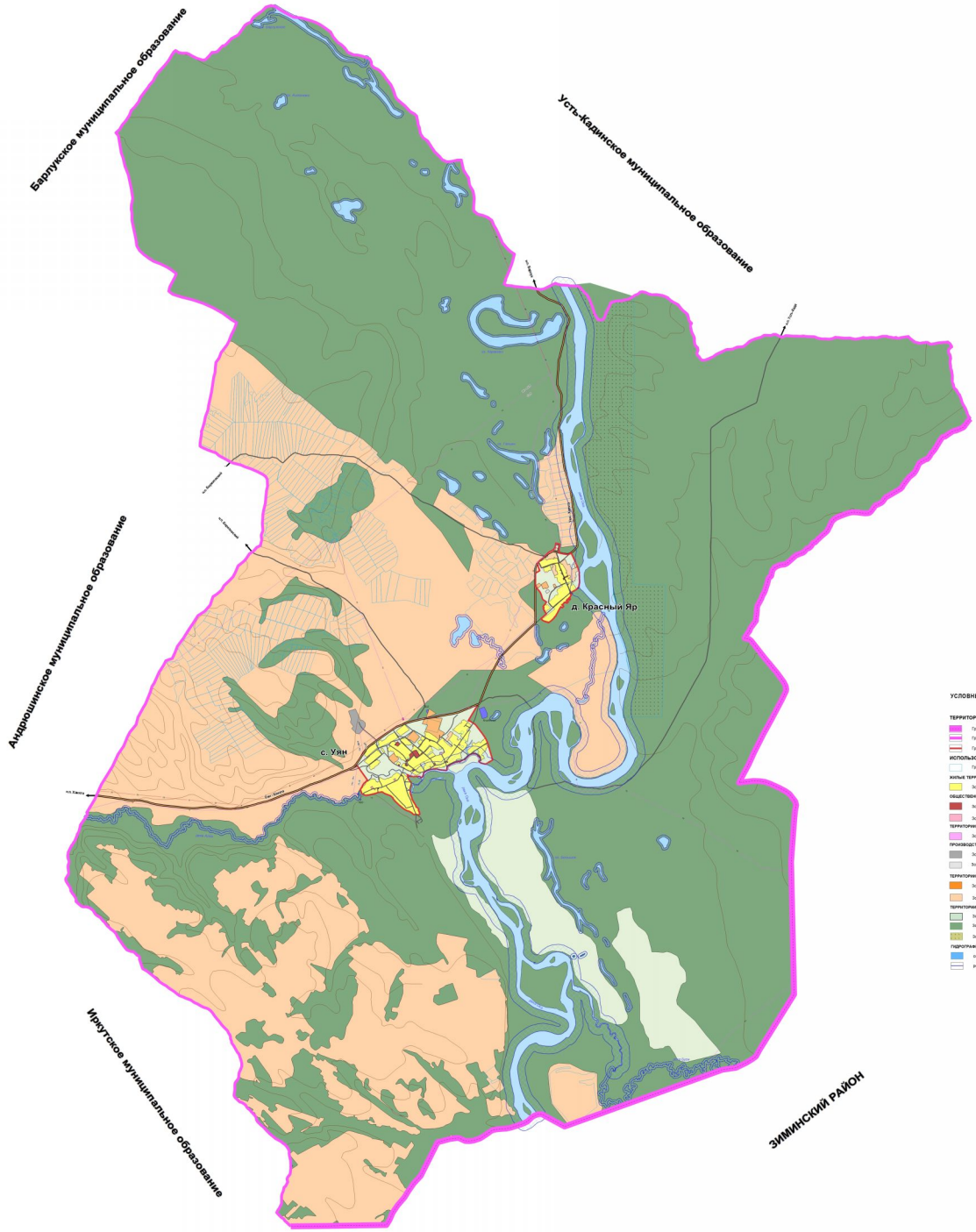

УСЛОВНЫЕ ОБОЗНАЧЕНИЯ

ТЕРРИТОРИАЛЬНОЕ УСТРОЙСТВО

- Граница Куйтунского района
- Граница муниципального образования
- Граница населенного пункта

ИСПОЛЬЗОВАНИЕ ТЕРРИТОРИИ

- Граница земельных участков

ЖИЛЫЕ ТЕРРИТОРИИ

- Зона застройки индивидуальными жилыми домами

ОБЩЕСТВЕННО-ДЕЛОВЫЕ ТЕРРИТОРИИ

- Зона объектов общественно-делового назначения
- Зона объектов культурного наследия

ТЕРРИТОРИИ ОБЪЕКТОВ ИНЖЕНЕРНОЙ И ТРАНСПОРТНОЙ ИНФРАСТРУКТУРЫ

- Зона инженерной инфраструктуры

ПРОИЗВОДСТВЕННЫЕ ТЕРРИТОРИИ

- Зона производственных объектов
- Зона коммунально-складских объектов

ТЕРРИТОРИИ СЕЛЬСКОХОЗЯЙСТВЕННОГО ИСПОЛЬЗОВАНИЯ

- Зона сельскохозяйственных объектов
- Зона сельскохозяйственных угодий

ТЕРРИТОРИИ РЕКРЕАЦИОННОГО НАЗНАЧЕНИЯ

- Зона природного ландшафта
- Зона лесов
- Зона заготовки древесины

ГИДРОГРАФИЯ

- озеро, пруд, залив
- река, ручей

ОБЪЕКТЫ ИНЖЕНЕРНОЙ И ТРАНСПОРТНОЙ ИНФРАСТРУКТУРЫ

- Автодорога регионального значения
- Автодорога местного значения
- Улично-дорожная сеть
- Воздушные линии электропередач (напряжение 10 кВ)
- Воздушные линии электропередач (напряжение 35 кВ)

ЗОНА С ОСОБЫМИ УСЛОВИЯМИ ИСПОЛЬЗОВАНИЯ ТЕРРИТОРИИ

ОХРАННЫЕ ЗОНЫ

- Водоохранная зона (К 50 м)

Изм.	Кол.	Лист	N док.	Подп.	Дата				
ГИП		Гонсалевич С.Н.				Генеральный план Уянского муниципального образования Куйтунского района (Иркутской области)			
Нач. отдела		Гонсалевич С.Н.					Стадия	Лист	Листов
Гл. инж. проекта		Гусарова Ю.С.				Материалы по обоснованию генплана	ПП	1	8
Исполн.		Шелобанова Н.Н.							
						ГОСА «Институт «Иркутскгражданпроект» СО РАНХиС	ШИФР: 1-ГПОДП-ПП-ОИ-ВЗ-ПЗ		

Формат А1